

Koperskeuze-mogelijkheden Grote Ruwbouwopties

Project: De Scharnier, Katendrecht te Rotterdam

Datum: 01-06-2024

Sluitingsdata

Bouwnummer 01 en 02: 18-04-2025

Bouwnummer 03 t/m 61: 18-04-2025

Bouwnummer 62 t/m 118: 18-04-2025



Naam: _____

Bouwnummer: _____

Datum: _____

Handtekening: _____

Voor de Sluitingsdatum zie de kopershandleiding of neem contact op met je kopersbegeleider.
Aan deze lijst kunnen geen rechten worden ontleend.
Alle genoemde prijzen inclusief het daarvoor geldende BTW-tarief.

Grote ruwbouw woonwensen

Code	Omschrijving	Verkoopprijs
01.1 Uitstraling van de woning		
BU.100	<p>Vergroten buitenruimte</p> <p><i>Deze optie is alleen van toepassing voor bouwnummer 1. E.e.a. conform verkooptekening.</i></p> <p><i>Vergroten van de buitenruimte door het laten vervallen van de onbenoemde ruimte aan de rechterzijde van de loggia. Middels deze optie worden de volgende mutaties doorgevoerd:</i></p> <ul style="list-style-type: none"> - <i>De onbenoemde ruimte rechts van de loggia komt te vervallen.</i> - <i>De loggia wordt vergroot van +/- 7m2 naar +/- 22m2 en zal doorlopen tot aan de naastgelegen wand.</i> - <i>De gevelpui van de onbenoemde ruimte wordt uitgevoerd met glazen schuiframen welke u kunt openvouwen gelijk als de huidige pui in de loggia.</i> - <i>De gehele scheiding tussen appartement en loggia wordt uitgevoerd middels een glazen pui.</i> 	<p>€ 27.750,00 <input type="checkbox"/></p>
PUI-A	<p>Alternatieve pui indeling</p> <p><i>Deze optie is van toepassing voor de bouwnummers: 72, 75, 79, 82, 83, 85, 86, 89, 90, 92, 93, 96, 97, 99, 100, 103, 104, 106, 110, 111, 112, 113, 114, 115, 116, 117 en 118.</i></p> <p><i>Alternatieve pui indeling buitenruimte - A, pui met dubbele deur i.p.v. basis pui met deur. Indeling conform bijlage voorbeeldblad pui indeling.</i></p>	<p>€ 2.410,00 <input type="checkbox"/></p>
PUI-B	<p>Alternatieve pui indeling</p> <p><i>Deze optie is van toepassing voor de bouwnummers: 72, 75, 79, 82, 83, 85, 86, 89, 90, 92, 93, 96, 97, 99, 100, 103, 104, 106, 110, 111, 112, 113, 114, 115, 116, 117 en 118.</i></p> <p><i>Alternatieve pui indeling buitenruimte - B, schuifpui i.p.v. basis pui met deur. Indeling conform voorbeeldblad pui indeling.</i></p>	<p>€ 3.860,00 <input type="checkbox"/></p>
PUI-C	<p>Alternatieve pui indeling</p> <p><i>Deze optie is van toepassing voor de bouwnummers: 72, 75, 79, 82, 83, 85, 86, 89, 90, 92, 93, 96, 97, 99, 100, 103, 104, 106, 110, 111, 112, 113, 114, 115, 116, 117 en 118.</i></p> <p><i>Alternatieve pui indeling buitenruimte - C, pui met dubbele deur i.p.v. basis pui zonder deur. Indeling conform voorbeeldblad pui indeling.</i></p>	<p>€ 3.230,00 <input type="checkbox"/></p>
PUI-D	<p>Alternatieve pui indeling</p>	<p>€ 4.680,00 <input type="checkbox"/></p>

Code	Omschrijving	Verkoopprijs
	<p><i>Deze optie is van toepassing voor de bouwnummers: 72, 75, 79, 82, 83, 85, 86, 89, 90, 92, 93, 96, 97, 99, 100, 103, 104, 106, 110, 111, 112, 113, 114, 115, 116, 117 en 118.</i></p> <p><i>Alternatieve pui indeling buitenruimte - D, schuifpui i.p.v. basis pui zonder deur.</i> <i>Indeling conform voorbeeldblad pui indeling.</i></p>	
T-240003.05	<p>Vervallen van bovenlichten in stalen montage kozijn</p> <p><i>Deze optie is van toepassing voor bouwnummer 56 en 61</i></p> <p><i>Het binnendeurkozijn met bovenlicht wordt gewijzigd in een binnendeurkozijn zonder bovenlicht. De ruimte boven het binnendeurkozijn wordt dichtgezet met een lichte scheidingswand. Afwerking conform de afwerkstaat in de technische omschrijving.</i></p> <p><i>De keuze voor de binnendeuren kunt u maken in de deurentool van Svedex voorafgaand maakt u de keuze voor het dichtzetten van de bovenlichten.</i> <i>De bouwnummers 1 en 2 zijn in basis al voorzien van kozijnen zonder bovenlicht, voor deze twee appartementen is deze optie dus niet van toepassing.</i> <i>In verband met de technische uitvoerbaarheid kan het zijn dat er in basis al een kozijn zonder bovenlicht in het appartement aanwezig is. Het kan dus zo zijn dat de aantallen afwijken van het totale aantal deuren in uw appartement. Op tekening is aangegeven welke kozijnen in basis al voorzien zijn van een kozijn zonder bovenlicht.</i></p> <p><i>Let op!</i></p> <ul style="list-style-type: none"> - Woonwens alleen mogelijk per gehele appartement; - Verplicht aantal keer te kiezen als totaal aanwezig binnendeurkozijnen; - Prijs afhankelijk van de hoeveelheid deuren; 	<p>€ 1.520,00 <input type="checkbox"/></p>
T-240003.06	<p>Vervallen van bovenlichten in stalen montage kozijn</p> <p><i>Deze optie is van toepassing voor bouwnummer 20, 25, 32, 37, 44 en 49</i></p> <p><i>Het binnendeurkozijn met bovenlicht wordt gewijzigd in een binnendeurkozijn zonder bovenlicht. De ruimte boven het binnendeurkozijn wordt dichtgezet met een lichte scheidingswand. Afwerking conform de afwerkstaat in de technische omschrijving.</i></p> <p><i>De keuze voor de binnendeuren kunt u maken in de deurentool van Svedex voorafgaand maakt u de keuze voor het dichtzetten van de bovenlichten.</i> <i>De bouwnummers 1 en 2 zijn in basis al voorzien van kozijnen zonder bovenlicht, voor deze twee appartementen is deze optie dus niet van toepassing.</i> <i>In verband met de technische uitvoerbaarheid kan het zijn dat er in basis al een kozijn zonder bovenlicht in het appartement aanwezig is. Het kan dus zo zijn dat de aantallen afwijken van het totale aantal deuren in uw appartement. Op tekening is aangegeven welke kozijnen in basis al voorzien zijn van een kozijn zonder bovenlicht.</i></p> <p><i>Let op!</i></p> <ul style="list-style-type: none"> - Woonwens alleen mogelijk per gehele appartement; 	<p>€ 1.610,00 <input type="checkbox"/></p>

Code	Omschrijving	Verkoopprijs
	<ul style="list-style-type: none"> - Verplicht aantal keer te kiezen als totaal aanwezig binnendeurkozijnen; - Prijs afhankelijk van de hoeveelheid deuren; 	
T-240003.07	<p>Vervallen van bovenlichten in stalen montage kozijn</p> <p><i>Deze optie is van toepassing voor bouwnummer 9, 22, 23, 34, 35, 46, 47, 58, 59, 66, 67, 73, 74, 80, 81, 87, 88, 94, 95, 101, 102, 108 en 109</i></p> <p><i>Het binnendeurkozijn met bovenlicht wordt gewijzigd in een binnendeurkozijn zonder bovenlicht. De ruimte boven het binnendeurkozijn wordt dichtgezet met een lichte scheidingswand. Afwerking conform de afwerkstaat in de technische omschrijving.</i></p> <p><i>De keuze voor de binnendeuren kunt u maken in de deurentool van Svedex voorafgaand maakt u de keuze voor het dichtzetten van de bovenlichten.</i></p> <p><i>De bouwnummers 1 en 2 zijn in basis al voorzien van kozijnen zonder bovenlicht, voor deze twee appartementen is deze optie dus niet van toepassing.</i></p> <p><i>In verband met de technische uitvoerbaarheid kan het zijn dat er in basis al een kozijn zonder bovenlicht in het appartement aanwezig is. Het kan dus zo zijn dat de aantallen afwijken van het totale aantal deuren in uw appartement. Op tekening is aangegeven welke kozijnen in basis al voorzien zijn van een kozijn zonder bovenlicht.</i></p> <p><i>Let op!</i></p> <ul style="list-style-type: none"> - Woonwens alleen mogelijk per gehele appartement; - Verplicht aantal keer te kiezen als totaal aanwezig binnendeurkozijnen; - Prijs afhankelijk van de hoeveelheid deuren; 	€ 1.700,00 <input type="checkbox"/>
T-240003.08	<p>Vervallen van bovenlichten in stalen montage kozijn</p> <p><i>Deze optie is van toepassing voor bouwnummer 4, 5, 6, 8, 10, 15, 16, 17, 18, 21, 24, 27, 28, 29, 30, 33, 36, 39, 40, 41, 42, 45, 48, 50, 51, 52, 53, 54, 55, 57 en 60</i></p> <p><i>Het binnendeurkozijn met bovenlicht wordt gewijzigd in een binnendeurkozijn zonder bovenlicht. De ruimte boven het binnendeurkozijn wordt dichtgezet met een lichte scheidingswand. Afwerking conform de afwerkstaat in de technische omschrijving.</i></p> <p><i>De keuze voor de binnendeuren kunt u maken in de deurentool van Svedex voorafgaand maakt u de keuze voor het dichtzetten van de bovenlichten.</i></p> <p><i>De bouwnummers 1 en 2 zijn in basis al voorzien van kozijnen zonder bovenlicht, voor deze twee appartementen is deze optie dus niet van toepassing.</i></p> <p><i>In verband met de technische uitvoerbaarheid kan het zijn dat er in basis al een kozijn zonder bovenlicht in het appartement aanwezig is. Het kan dus zo zijn dat de aantallen afwijken van het totale aantal deuren in uw appartement. Op tekening is aangegeven welke kozijnen in basis al voorzien zijn van een kozijn zonder bovenlicht.</i></p> <p><i>Let op!</i></p> <ul style="list-style-type: none"> - Woonwens alleen mogelijk per gehele appartement; - Verplicht aantal keer te kiezen als totaal aanwezig binnendeurkozijnen; - Prijs afhankelijk van de hoeveelheid deuren; 	€ 1.790,00 <input type="checkbox"/>

Code	Omschrijving	Verkoopprijs
T-240003.09	<p>Vervallen van bovenlichten in stalen montage kozijn</p> <p><i>Deze optie is van toepassing voor bouwnummer 3, 7, 11, 13, 14, 19, 26, 31, 38, 43, 63, 65, 68, 70, 72, 75, 77, 79, 82, 84, 86, 89, 91, 93, 96, 98, 100, 103, 105, 107 en 110</i></p> <p><i>Het binnendeurkozijn met bovenlicht wordt gewijzigd in een binnendeurkozijn zonder bovenlicht. De ruimte boven het binnendeurkozijn wordt dichtgezet met een lichte scheidingswand. Afwerking conform de afwerkstaat in de technische omschrijving.</i></p> <p><i>De keuze voor de binnendeuren kunt u maken in de deurentool van Svedex voorafgaand maakt u de keuze voor het dichtzetten van de bovenlichten.</i></p> <p><i>De bouwnummers 1 en 2 zijn in basis al voorzien van kozijnen zonder bovenlicht, voor deze twee appartementen is deze optie dus niet van toepassing.</i></p> <p><i>In verband met de technische uitvoerbaarheid kan het zijn dat er in basis al een kozijn zonder bovenlicht in het appartement aanwezig is. Het kan dus zo zijn dat de aantallen afwijken van het totale aantal deuren in uw appartement. Op tekening is aangegeven welke kozijnen in basis al voorzien zijn van een kozijn zonder bovenlicht.</i></p> <p><i>Let op!</i></p> <ul style="list-style-type: none"> - Woonwens alleen mogelijk per gehele appartement; - Verplicht aantal keer te kiezen als totaal aanwezig binnendeurkozijnen; - Prijs afhankelijk van de hoeveelheid deuren; 	€ 1.880,00 <input type="checkbox"/>
T-240003.10	<p>Vervallen van bovenlichten in stalen montage kozijn</p> <p><i>Deze optie is van toepassing voor bouwnummer 12, 114 en 118</i></p> <p><i>Het binnendeurkozijn met bovenlicht wordt gewijzigd in een binnendeurkozijn zonder bovenlicht. De ruimte boven het binnendeurkozijn wordt dichtgezet met een lichte scheidingswand. Afwerking conform de afwerkstaat in de technische omschrijving.</i></p> <p><i>De keuze voor de binnendeuren kunt u maken in de deurentool van Svedex voorafgaand maakt u de keuze voor het dichtzetten van de bovenlichten.</i></p> <p><i>De bouwnummers 1 en 2 zijn in basis al voorzien van kozijnen zonder bovenlicht, voor deze twee appartementen is deze optie dus niet van toepassing.</i></p> <p><i>In verband met de technische uitvoerbaarheid kan het zijn dat er in basis al een kozijn zonder bovenlicht in het appartement aanwezig is. Het kan dus zo zijn dat de aantallen afwijken van het totale aantal deuren in uw appartement. Op tekening is aangegeven welke kozijnen in basis al voorzien zijn van een kozijn zonder bovenlicht.</i></p> <p><i>Let op!</i></p> <ul style="list-style-type: none"> - Woonwens alleen mogelijk per gehele appartement; - Verplicht aantal keer te kiezen als totaal aanwezig binnendeurkozijnen; - Prijs afhankelijk van de hoeveelheid deuren; 	€ 1.970,00 <input type="checkbox"/>
T-240003.11	<p>Vervallen van bovenlichten in stalen montage kozijn</p> <p><i>Deze optie is van toepassing voor bouwnummer 62, 64, 69, 71, 76, 78,</i></p>	€ 2.060,00 <input type="checkbox"/>

Code	Omschrijving	Verkoopprijs
	<p>83, 85, 90, 92, 97, 99, 104, 106, 111, 112, 113, 115, 116 en 117</p> <p><i>Het binnendeurkozijn met bovenlicht wordt gewijzigd in een binnendeurkozijn zonder bovenlicht. De ruimte boven het binnendeurkozijn wordt dichtgezet met een lichte scheidingswand. Afwerking conform de afwerkstaat in de technische omschrijving.</i></p> <p><i>De keuze voor de binnendeuren kunt u maken in de deurentool van Svedex voorafgaand maakt u de keuze voor het dichtzetten van de bovenlichten.</i></p> <p><i>De bouwnummers 1 en 2 zijn in basis al voorzien van kozijnen zonder bovenlicht, voor deze twee appartementen is deze optie dus niet van toepassing.</i></p> <p><i>In verband met de technische uitvoerbaarheid kan het zijn dat er in basis al een kozijn zonder bovenlicht in het appartement aanwezig is. Het kan dus zo zijn dat de aantallen afwijken van het totale aantal deuren in uw appartement. Op tekening is aangegeven welke kozijnen in basis al voorzien zijn van een kozijn zonder bovenlicht.</i></p> <p><i>Let op!</i></p> <ul style="list-style-type: none"> - <i>Woonwens alleen mogelijk per gehele appartement;</i> - <i>Verplicht aantal keer te kiezen als totaal aanwezig binnendeurkozijnen;</i> - <i>Prijs afhankelijk van de hoeveelheid deuren;</i> 	

01.1 Uitstraling van de woning

ZW.100	<p>Zonwering</p> <p><i>Deze optie is van toepassing voor de in de bijlage genoemde bouwnummers.</i></p> <p><i>Aanbrengen screens conform offerte zonwering d.d. 01-06-24</i></p> <p><i>Het aanbrengen van screens bij alle posities die zijn aangegeven op uw verkooptekening. Het is niet mogelijk om van deze posities/aantallen af te wijken. Het bedrag behorende bij uw appartement vindt u terug in de bijlage van de offerte zonwering.</i></p> <p><i>NB. Wij adviseren u met klem de zonwering enkel te gebruiken wanneer u thuis bent. De zonwering wordt vanwege de complexiteit in de uitvoering niet uitgerust met een windsensor. Mocht er door weersomstandigheden schade ontstaan aan het zonnescherm, dan bent u hier zelf verantwoordelijk voor.</i></p>	<p>Prijs op aanvraag <input type="checkbox"/></p>
--------	--	--



DE SCHARNIER
ROTTERDAM - KATENDRECHT

01-06-2024

Alternatieve pui indeling

De Scharnier Rotterdam



Pui indeling	Prijs
Indeling A met dubbele deur i.p.v. enkele deur	€2410,-
Indeling B met schuifpui i.p.v. enkele deur	€3860,-
Indeling C met dubbele deur i.p.v. zonder deur	€3230,-
Indeling D met schuifpui i.p.v. zonder deur	€4680,-

Deze optie is van toepassing voor de bouwnummers: 72, 75, 79, 82, 83, 85, 86, 89, 90, 92, 93, 96, 97, 99, 100, 103, 104, 106, 110, 111, 112, 113, 114, 115, 116, 117 en 118.

Op de volgende pagina's zijn de alternatieve pui indelingen schematisch weergegeven. De optionele indeling is zowel mogelijk aan de linker als aan de rechter zijde van de buitenruimte, ongeacht u buitensituatie. De optieprijzen van indeling A en B zijn van toepassing op de pui waar in basis een enkele deur in zit. De optieprijzen van de indeling C en D zijn van toepassing op de pui welke in basis dicht is. Deze zijde verschilt per woning, bekijk de plattegrond van uw woning goed om er zeker van te zijn dat u de juiste pui wijzigt.



Basis indeling

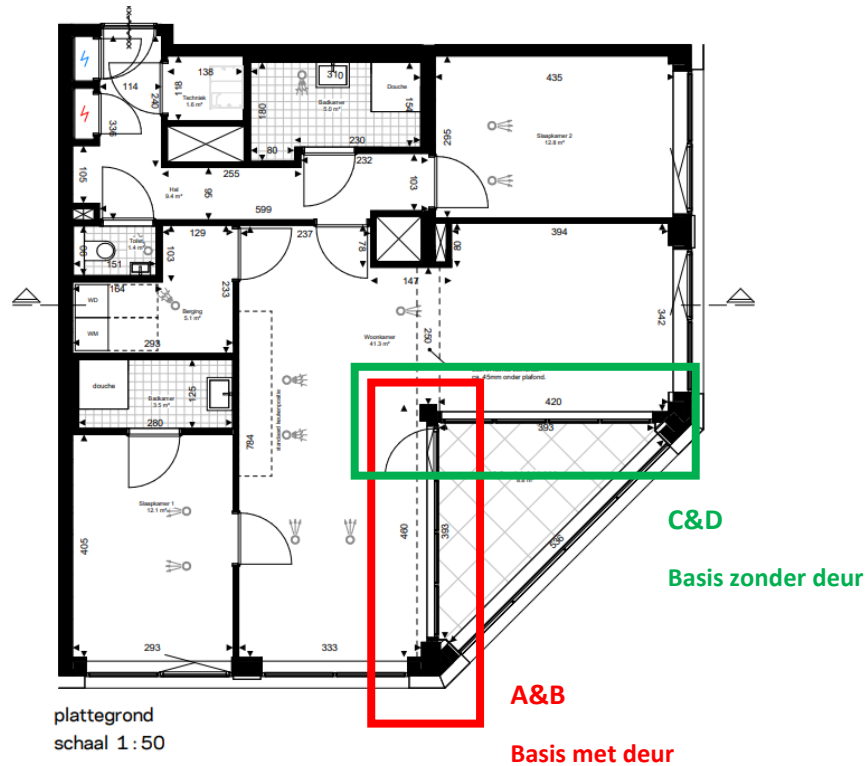

In dit voorbeeld zit optie A&B aan de linker zijde en optie C&D aan de rechter zijde. Dit verschilt per woning. Kijk voor uw situatie op de verkooptekening of vraag het na bij uw kopersbegeleider.

Basispui
Linker pui uitgevoerd
met één draai- kiep toegang
Gesloten Toestand





DE SCHARNIER
ROTTERDAM - KATENDRECHT

01-06-2024

Basis indeling

Basispui
Linker pui uitgevoerd
met één draai- kiep toegang

Geopend in Draaistand

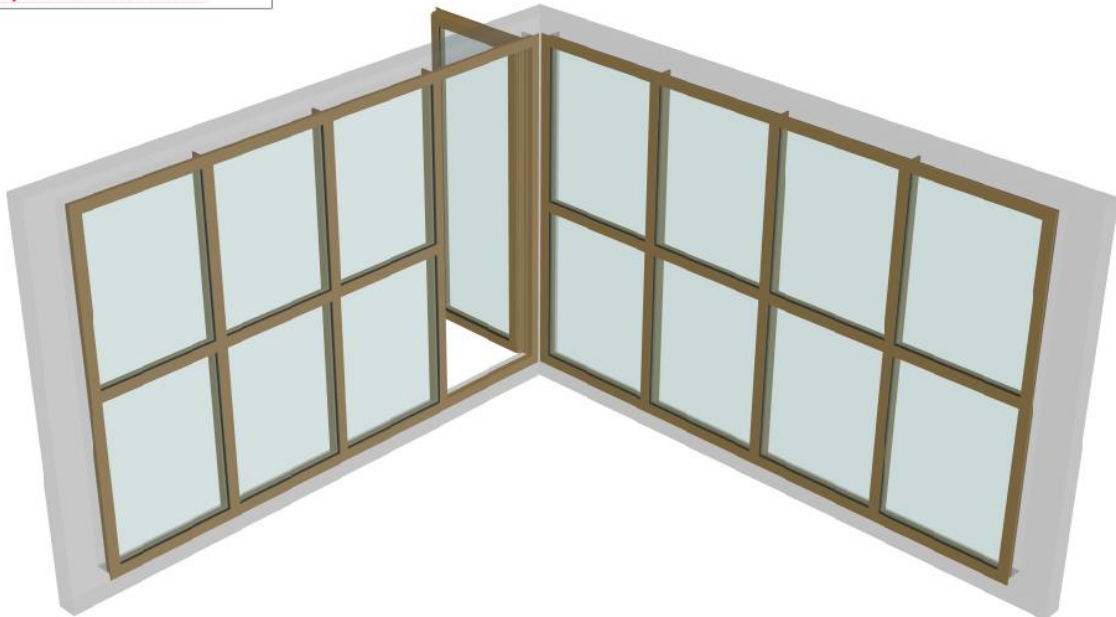

Basispui
Linker pui uitgevoerd
met één draai- kiep toegang

Geopend in Kiepstand





DE SCHARNIER
ROTTERDAM - KATENDRECHT

01-06-2024

Alternatieve pui indeling A, pui met dubbele deur i.p.v. basis pui met deur

Optie 1
Linker pui uitgevoerd
met Dubbele toegang
(actief deel in draai- kiep)

Gesloten Toestand



Optie 1
Linker pui uitgevoerd
met Dubbele toegang
(actief deel in draai- kiep)

Geopend in Draaistand (1 vleugel)

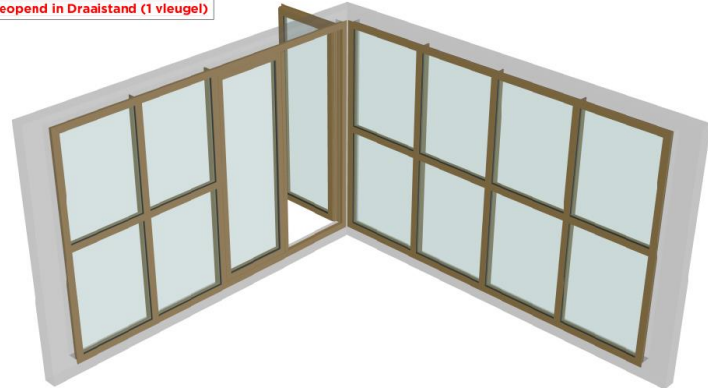

Optie 1
Linker pui uitgevoerd
met Dubbele toegang
(actief deel in draai- kiep)

Geopend in Draaistand (2 vleugels)

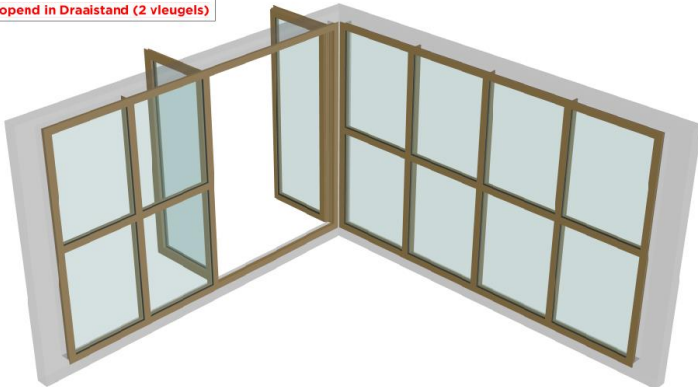

Optie 1
Linker pui uitgevoerd
met Dubbele toegang
(actief deel in draai- kiep)

Geopend in Kiepstand
Dit is alleen mogelijk bij het actieve deel





Alternatieve pui indeling B, schuifpui i.p.v. basis pui met deur

Optie 2
Linker pui uitgevoerd
als schuifpui

Gesloten Toestand



Optie 2
Linker pui uitgevoerd
als schuifpui

Geopende Toestand

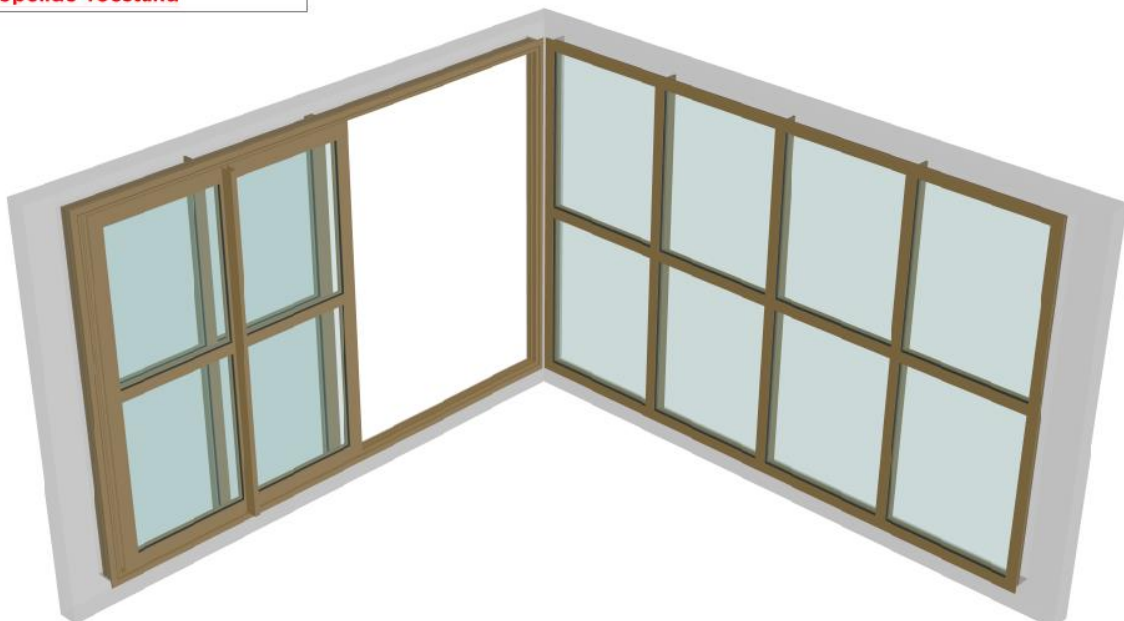

01-06-2024

Offerte zonwering

De Scharnier Rotterdam

Indien u gebruik wilt maken van deze aanbieding dan ontvangen wij dit formulier graag ingevuld en ondertekend retour voor:

Bouwnummer 01 en 02 18-04-2025

Bouwnummer 03 t/m 61 18-04-2025

Bouwnummer 62 t/m 118 18-04-2025

D.m.v. deze offerte kunt u uw appartement laten voorzien van screens. U kiest dit voor alle posities die zijn aangegeven op uw verkooptekening. Het is niet mogelijk om van deze posities/aantallen af te wijken. Het bedrag behorende bij uw appartement vindt u terug in de bijlage van dit document. De zonweringsbakken zijn weggewerkt in het gevelpakket, uitgevoerd in de kleur zwart. De geleiders worden gemonteerd op het kozijn, in dezelfde kleur als het kozijn. Het doek is een glasvezeldoek Satine 5500, kleur n.t.b.

NB. Wij adviseren u met klem de zonwering enkel te gebruiken wanneer u thuis bent. De zonwering wordt vanwege de complexiteit in de uitvoering niet uitgerust met een windsensor. Mocht er door weersomstandigheden schade ontstaan aan het zonnescherm, dan bent u hier zelf verantwoordelijk voor.



Proscreen Zip met standaard zijgeleiding

Deze afbeelding dient ter illustratie van het systeem, hieraan kunnen geen rechten worden ontleend t.a.v. kleurstelling en/of montage.

Zonwering

Bouwnummer : _____

Totaal prijs : _____

Voor akkoord

Naam : _____

Datum : _____

Handtekening : _____



Bijlage

Prijs zonwering per appartement

BNR	Prijs
1	€ 16.430,00
2	€ 13.400,00
3	€ 14.830,00
4	Niet mogelijk
5	Niet mogelijk
6	Niet mogelijk
7	€ 14.500,00
8	€ 8.660,00
9	€ 11.530,00
10	€ 13.920,00
11	€ 12.210,00
12	€ 15.140,00
13	€ 8.660,00
14	€ 12.540,00
15	Niet mogelijk
16	Niet mogelijk
17	Niet mogelijk
18	Niet mogelijk
19	€ 11.930,00
20	€ 13.200,00
21	€ 7.560,00
22	€ 7.560,00
23	€ 7.560,00
24	€ 7.560,00
25	€ 13.200,00
26	€ 11.800,00
27	Niet mogelijk
28	Niet mogelijk
29	Niet mogelijk
30	Niet mogelijk
31	€ 11.800,00
32	€ 8.550,00

BNR	Prijs
33	€ 5.300,00
34	€ 5.300,00
35	€ 5.300,00
36	€ 5.300,00
37	€ 8.550,00
38	€ 11.800,00
39	Niet mogelijk
40	Niet mogelijk
41	Niet mogelijk
42	Niet mogelijk
43	€ 11.800,00
44	€ 8.550,00
45	€ 5.300,00
46	€ 5.300,00
47	€ 5.300,00
48	€ 5.300,00
49	€ 8.550,00
50	€ 11.800,00
51	Niet mogelijk
52	Niet mogelijk
53	Niet mogelijk
54	Niet mogelijk
55	€ 11.800,00
56	€ 8.550,00
57	€ 5.300,00
58	€ 5.300,00
59	€ 5.300,00
60	€ 5.300,00
61	€ 8.550,00
62	€ 11.070,00
63	Niet mogelijk
64	€ 11.070,00

BNR	Prijs
65	€ 15.540,00
66	€ 6.520,00
67	€ 6.520,00
68	€ 15.540,00
69	€ 11.070,00
70	Niet mogelijk
71	€ 11.070,00
72	€ 10.990,00
73	€ 4.290,00
74	€ 4.290,00
75	€ 10.990,00
76	€ 11.070,00
77	Niet mogelijk
78	€ 11.070,00
79	€ 10.990,00
80	€ 4.290,00
81	€ 4.290,00
82	€ 10.990,00
83	€ 6.520,00
84	Niet mogelijk
85	€ 6.520,00
86	€ 10.990,00
87	€ 4.290,00
88	€ 4.290,00
89	€ 10.990,00
90	€ 6.520,00
91	Niet mogelijk
92	€ 6.520,00
93	€ 10.990,00
94	€ 4.290,00
95	€ 4.290,00
96	€ 10.990,00



DE SCHARNIER
ROTTERDAM - KATENDRECHT

01-06-2024

BNR	Prijs
97	€ 6.520,00
98	Niet mogelijk
99	€ 6.520,00
100	€ 10.990,00
101	€ 4.290,00
102	€ 4.290,00
103	€ 10.990,00
104	€ 6.520,00
105	Niet mogelijk
106	€ 6.520,00
107	€ 10.990,00
108	€ 4.290,00
109	€ 4.290,00
110	€ 10.990,00
111	€ 6.520,00
112	€ 6.520,00
113	€ 15.580,00
114	€ 15.460,00
115	€ 6.520,00
116	€ 6.520,00
117	€ 15.580,00
118	€ 15.460,00

Deze prijslijst is een samenvatting van de optiemogelijkheden en is zo zorgvuldig mogelijk samengesteld. Wijzigingen en drukfouten zijn voorbehouden. Aan deze prijslijst kunnen geen rechten worden ontleend.